LES PRODUITS D'HYGIÈNE OCULAIRE TVM

NETTOYANT OCULAIRE

Ocryl

Les propriétés **nettoyantes d'Ocryl** permettent d'enlever les débris et le mucus collés aux cils et au pelage.

Il est recommandé d'appliquer le collyre ou la pommade dans les minutes qui suivent le nettoyage oculaire.

SUBSTITUT DE MATRICE OCULAIRE

Clerapliq

Les **RGTA** contenus dans **Clerapliq** sont des biopolymères de structure proche des héparanes sulfates qui participent **au rétablissement de la structure cornéenne.**

PROTECTION CORNÉENNE

Viskyal

Par ses propriétés muco-mimétiques et viscoélastiques, **l'acide hyaluronique** contenu dans **Viskyal** contribue à **diminuer le frottement** des paupières sur la surface du globe oculaire.

Ocry-gel

Ocry-gel contient un polymère, le Carbopol 980 NF, qui peut retenir 500 fois son poids en eau. Il est conseillé pour obtenir pour une **bonne protection et humidification durable** de l'œil (utilisation en relais nocturne).

tvm INNOVATIVE ANIMAL HEALTH

440195 - DEP KCS - 01/19

tvm INNOVATIVE ANIMAL HEALTH

QU'EST-CE QUE LA KÉRATOCONJONCTIVITE SÈCHE (KCS) ?

Une **kératoconjonctivite sèche** est une affection oculaire **très fréquente** chez le chien.

Elle est due à **une diminution de la production de larmes** et/ou à une **production de larmes de mauvaise qualité.**

Or les larmes jouent un rôle essentiel pour protéger l'intégrité des surfaces oculaires (nettoyage, lubrification, oxygénation,...).

La sècheresse oculaire provoque l'**irritation des surfaces de l'œil**, en particulier celle de la **conjonctive** et celle de la **cornée.**

L'œil sera **rouge et sale.** Les narines et la truffe seront généralement assez sèches.

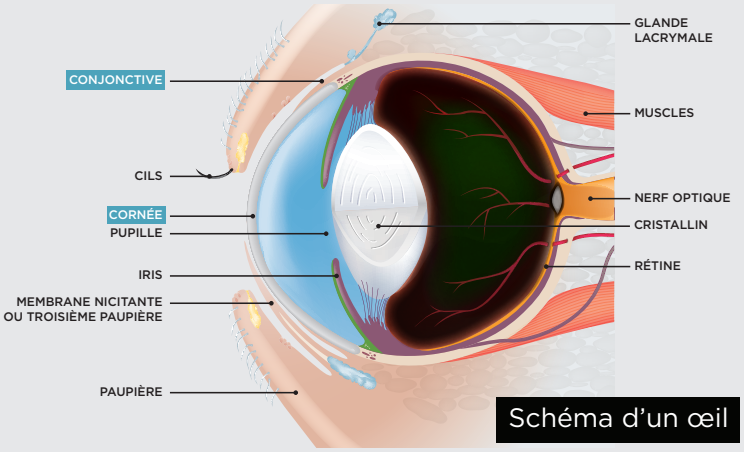

Schéma d'un œil

Crédit photo : Dr Dulaurent

Test de Schirmer : test effectué pour évaluer la production de larmes

Quelles en sont les causes ?

Les **kératoconjonctivites sèches** ont généralement une origine **infectieuse, immunitaire** ou encore **neurologique.**

Une influence génétique est suspectée puisque certaines races (telles que le Cavalier King Charles, le Bulldog anglais, le Shith Tzu,....) sont fortement touchées.

Les kératoconjonctivites sèches étant douloureuses et pouvant facilement entraîner des complications, la mise en place d'un traitement est importante. Suivez les recommandations de votre vétérinaire.

Protocole de traitement communément recommandé par votre vétérinaire

DIAGNOSTIC ET SUPPRESSION DE LA CAUSE

Médicaments : Immunomodulateurs, Antibiotiques...

8h + 2 min + 15 min — **12h** — **18h** — **21h**

NETTOYANT OCULAIRE

CLERAPLIQ*
1 fois tous les trois jours

PROTECTEUR CORNÉEN

PROTECTEUR CORNÉEN *

PROTECTEUR CORNÉEN

* La fréquence est à moduler en fonction du degré de l'inconfort oculaire, suivre les recommandations de votre vétérinaire.